



Universidad Autónoma
del Estado de México



CONVOCATORIA

Nuevo Ingreso CELe

SEMESTRE 2024-A

SEV

SOMOS
UAEMéx

ADMINISTRACIÓN
UNIVERSITARIA
2021 - 2025

15 Años
de la Fundación del Instituto Literario
del Estado de México



Universidad Autónoma
del Estado de México



CONVOCATORIA

Nuevo Ingreso CELe
SEMESTRE 2024-A

Si tienes 14 años cumplidos, te invitamos a los cursos de idiomas en el periodo semestral que ofrece la Universidad Autónoma del Estado de México (UAEMéx) a través del Centro de Enseñanza de Lenguas (CELe).

Idiomas: inglés, francés, alemán, italiano, japonés, portugués, ruso, náhuatl, otomí y chino mandarín.

****Los cursos se abrirán sólo si cuentan con el mínimo de alumnos requerido.****

Modalidades: A distancia, semipresencial, presencial, online.

El tiempo de clase para todas las modalidades es de **5 horas a la semana.**

Para las modalidades online, semipresencial o a distancia, es necesario contar con **equipo de cómputo con acceso a internet.**

SEV

**SOMOS
UAEMéx**

ADMINISTRACIÓN
UNIVERSITARIA
2021 - 2025

105 Años
de la Fundación del Instituto Literario
del Estado de México



Universidad Autónoma
del Estado de México



CONVOCATORIA

Nuevo Ingreso CELe
SEMESTRE 2024-A

Modalidades de estudio:

- **A Distancia:** *Sólo para el idioma inglés.* Modalidad de **aprendizaje autónomo** a través de una **plataforma digital y videoconferencia**. El alumno gestiona su tiempo para realizar las actividades que el docente administra y guía en la plataforma. La videoconferencia es semanal, en tiempo real, en el horario que se acuerde al inicio del curso.
- **Semipresencial:** *Sólo para el idioma inglés.* Modalidad de **aprendizaje autónomo** a través de una **plataforma digital y clase presencial**. El alumno gestiona su tiempo para realizar las actividades que el docente administra y guía en la plataforma. La clase presencial es semanal, en horario sabatino de 7:00 a 9:00 h, en las instalaciones del CELe.
- **Presencial:** *Todos los idiomas.* Las clases se imparten en las instalaciones del CELe, en el horario elegido.
- **Online:** *Todos los idiomas.* Las clases se imparten a través de una plataforma de videoconferencia, en el horario elegido.



SEV

SOMOS
UAEMéx

ADMINISTRACIÓN
UNIVERSITARIA
2021 - 2025

15 Años
de la Fundación del Instituto Literario
del Estado de México



Universidad Autónoma
del Estado de México



CONVOCATORIA
Nuevo Ingreso CELe
SEMESTRE 2024-A

Procedimiento de inscripción

De las siguientes opciones (A o B), elige la que más te convenga de acuerdo con tus intereses:

A

**Alumnos que quieren
empezar desde
el nivel 1.**



1

Elige la Sede CELe, modalidad y horario de tu interés conforme al siguiente calendario. En caso de ser aspirante de alguna extensión y que quieras cursar algún idioma diferente a inglés, selecciona sede Toluca para que puedas ver los idiomas que ofrecemos en la modalidad online.

Enero	Primera letra del primer apellido
8	G, W, Ñ, K, Q, L
9	C, N, P
10	M, X, Y, Z, F
11	R, I, H
12	A, U, B, J
15	S, D, E, O, V, T
16 al 24	Todos los que no lo hicieron en las fechas anteriores.

Liga de registro <http://nuevoingreso.uaemex.mx/cele>

2

Genera las dos referencias correspondientes (preinscripción e inscripción). Ver INFORMACIÓN REFERENTE A LOS PAGOS.

3

Efectúa los pagos correspondientes a más tardar en la fecha de vencimiento que aparece en tu referencia, de lo contrario perderás el registro al grupo que hayas elegido.

4

Imprime la TIRA DE MATERIAS CON CÓDIGO QR a partir del 1 de febrero y preséntala al profesor el primer día de clases.

SEV

**SOMOS
UAEMéx**

ADMINISTRACIÓN
UNIVERSITARIA
2021 - 2025

105 Años
de la Fundación del Instituto Literario
del Estado de México



Universidad Autónoma
del Estado de México



CONVOCATORIA

Nuevo Ingreso CELe
SEMESTRE 2024-A

B

Alumnos con conocimientos previos.

1 Elige la Sede CELe y modalidad de tu interés y regístrate en el grupo “ubicación” **del 1 de al 10 de diciembre.**

Liga de registro <http://nuevoingreso.uaemex.mx/cele>

2 **Genera sólo la referencia de preinscripción de \$ 450.00** y efectúa el pago correspondiente antes de la fecha de vencimiento. No es necesario enviar el comprobante de pago.

IMPORTANTE: NO GENERAR AÚN LA REFERENCIA DE INSCRIPCIÓN.

3 Realiza lo que corresponda a tu situación:

➤ Si cuentas con **certificación internacional** cuya emisión sea posterior al 2021, envía una copia antes del **8 de enero** al correo control escolar@uaemex.mx indicando en asunto: **“COMPROBANTE DE NIVEL DE IDIOMA”** y en el cuerpo del correo: nombre completo, CURP, idioma, correo institucional (si lo tienes) teléfono de contacto y extensión a la que te quieres inscribir. **Continúa en el inciso b.**

➤ Si quieres hacer examen de ubicación y eres de alguna extensión diferente a Toluca:

A más tardar el **11 de diciembre** recibirás un correo con las indicaciones para hacer el examen. Sigue en el paso 4.

➤ Si quieres hacer examen de ubicación y te quieres inscribir en alguna de nuestras sedes de Toluca:

a) Realiza el examen en línea el **14 o 15 de diciembre** ingresando a <http://moodle.uaemex.mx/> con el usuario y contraseña que recibirás en tu correo a más tardar el 13 de diciembre.

➤ Considera 120 minutos para el examen de cada uno de los idiomas seleccionados.

Para resolver dudas relacionadas con el examen, comunícate al: 722 226 21 60, de 8:00 a 19:00 h. ÚNICAMENTE los días de la evaluación. En caso de no presentar el examen, no podrás inscribirte.

b) A más tardar el 19 de diciembre se te enviará a tu correo el nivel al que debes inscribirte y la fecha de inscripción.

Para inscribirse en el Sistema de Control Escolar (SICDE), recibirás un usuario y contraseña a más tardar el 23 de enero. **Sólo podrás inscribirte en la fecha y hora asignadas.**

Inscripción

En el día y horario indicados ingresa a <https://control escolar.uaemex.mx>

- Portal de alumnos.
- Centro de Enseñanza de Lenguas.
- SICDE.
- Coloca el usuario (número de cuenta) y contraseña que se te proporcionó para inscribirte.

Una vez en el SICDE, selecciona:

- a) Inscripción Reinscripción.
- b) En Plan de estudios: **el idioma a cursar.**
- c) En Periodo de proceso: **PERIODO INSCRIPCIÓN 2024A.**
- d) El signo +: para desplegar los horarios disponibles.
- e) Elegir el (los) **idiomas (s) a cursar, grupo, horario.**

NOTA: Únicamente estarán disponibles los horarios que indica el sistema. Si ninguno responde a tus necesidades, NO ELEGIR GRUPO, ya que una vez pagado el recibo de inscripción NO HABRÁ DEVOLUCIÓN.

4

5 **Generar referencia de inscripción correspondiente**

(Ver INFORMACIÓN REFERENTE A LOS PAGOS).

Efectúa los pagos correspondientes antes de la fecha de vencimiento de tu referencia, de lo contrario perderás el registro al grupo que hayas elegido.

6

7 Imprime la TIRA DE MATERIAS CON CÓDIGO QR y preséntala al profesor el primer día de clases.

SEV

**SOMOS
UAEMéx**

ADMINISTRACIÓN
UNIVERSITARIA
2021 - 2025

105 Años
de la Fundación del Instituto Literario
del Estado de México



Universidad Autónoma
del Estado de México



CONVOCATORIA
Nuevo Ingreso CELe
SEMESTRE 2024-A

Información referente a los pagos

Si estás inscrito en alguna Facultad, Plantel de la Escuela Preparatoria, Centro Universitario o Unidad Académica Profesional de la UAEMéx, **podrás generar referencia de alumno UAEMéx al momento de inscribirte** acorde a las siguientes condiciones:

1. Que tu número de cuenta del CELe sea el mismo que tienes en tu espacio académico.
2. Que te hayas inscrito en tu Espacio Académico UAEMéx, al menos 24 horas antes de inscribirte al CELe. Aún cuando no hayas pagado la inscripción a tu espacio académico, podrás generar tu referencia con cuota de alumno UAEMéx del CELe. Sin embargo, después validaremos que hayas realizado dicho pago.

Si tu número de cuenta del CELe no es el mismo que el de tu espacio académico UAEMéx o perteneces a alguna instancia con convenio como la “Universidad Politécnica del Valle de Toluca” o la “Universidad Digital del Estado de México,” ingresa a la liga

<https://forms.office.com/r/xxzTcQYycn>

para aplicar la tarifa de alumno UAEMéx. Esta liga estará disponible desde que inicien las inscripciones hasta el 31 de enero. Recibirás correo electrónico con la referencia de pago correspondiente a más tardar el 2 de febrero. En caso de no solicitar dicha tarifa por este medio, tendrás que pagar la cuota de público en general debido a que no habrá cambio de referencia en ventanilla.

NOTA: Si eliges la referencia de alumno UAEMéx sin ser acreedor a este descuento, posteriormente se te enviará recibo por la diferencia y en caso de no pagarlo, causarás baja.

En caso de efectuar el pago por SPEI, realiza transferencia a la cuenta 021180550300002982, colocando en concepto de pago los 27 dígitos de la línea de captura. Si la transferencia se realiza desde un banco distinto a HSBC, el depósito se verá reflejado hasta el día hábil siguiente. Por lo anterior, es importante hacerlo con anticipación para evitar que sea rechazado. Verifica en el estado de cuenta que la transacción se haya efectuado adecuadamente.

La referencia de depósito es individual e intransferible.

Se podrá solicitar devoluciones de pago solamente en caso de cierre de grupos por falta de quórum y se tendrá hasta un mes posterior al inicio de clases para entregar la documentación necesaria para realizar dicho trámite.

El banco reportará el pago automáticamente a la UAEMéx, por lo que no es necesario llevar el comprobante al CELe. Deberás conservarlo para cualquier aclaración. Sólo se aceptarán pagos realizados en la institución bancaria autorizada para tal efecto.

Si requieres factura electrónica, antes de pagar solicita informes a los teléfonos:

722 226 11 30 o 722 226 11 61 ext. 2003 o 2005.

NOTA: Sin excepción alguna, la UAEMéx no autorizará prórrogas para el pago de inscripción.

SEV

**SOMOS
UAEMéx**

ADMINISTRACIÓN
UNIVERSITARIA
2021 - 2025

105 Años
de la Fundación del Instituto Literario
del Estado de México



Universidad Autónoma
del Estado de México



CONVOCATORIA
Nuevo Ingreso CELe
SEMESTRE 2024-A

Información referente a los pagos

COSTOS

PREINSCRIPCIÓN

Todos los alumnos por única vez al ingresar al CELe (aun cuando hagan trámite de exención), o si reingresan después de un año de no ser alumno.

\$450.00

INSCRIPCIÓN

Público en general, ex alumnos de la UAEMéx, alumnos irregulares en el CELe y alumnos de escuelas incorporadas.

\$ 3,000.00

Alumnos inscritos en alguna Facultad, Plantel de la Escuela Preparatoria, Centro Universitario o Unidad Académica Profesional de la UAEMéx.

\$ 1,700.00 el primer idioma

Alumnos inscritos en la Universidad Politécnica del Valle de Toluca o Universidad Digital del Estado de México: Para la obtención de esta cuota

\$ 3,000.00 a partir del segundo idioma

deberás solicitarla en la liga <https://forms.office.com/r/xxzTcQYycn>

Exento de pago

Genera la referencia de público en general de \$3,000.00, llena el siguiente formulario

Personal sindicalizado afiliado a FAAPUAEM y SUTESUAEM

<https://forms.office.com/r/7rg7SPZu3E> para no ser dado de baja, posteriormente a partir del 1 de febrero realiza tu trámite según lo que indique el Departamento de Becas de la Dirección de Servicios al Universitario de la UAEMéx registrando solicitud en: <http://becas.uaemex.mx/>

Cambio de grupo fuera de las fechas establecidas.

\$300.00

SEV

**SOMOS
UAEMéx**

ADMINISTRACIÓN
UNIVERSITARIA
2021 - 2025

105 Años
de la Fundación del Instituto Literario
del Estado de México



Universidad Autónoma
del Estado de México



CONVOCATORIA

Nuevo Ingreso CELe
SEMESTRE 2024-A

Impresión de Tira de Materias con código QR

Este será tu comprobante de inscripción.
Una vez realizado el depósito, el banco enviará notificación al sistema de Control Escolar y la hoja será **sellada de manera electrónica** por medio de un código QR. **De no contar con este código, el trámite de inscripción no habrá concluido.**
Realiza la impresión de esta hoja después del **1 de febrero**.

Para imprimir la tira de materias:

- Ingresa a: <https://controlescolar.uaemex.mx>
- Apartado: **Portal de alumnos**
- **Centro de Enseñanza de Lenguas,**
- Ingresar al sistema SICDE con el usuario (número de cuenta) y contraseña que se te proporcionó vía correo para inscribirte.



Selecciona:

- En opciones del portal:
Análisis por ciclo.
- En Plan de estudios: **el idioma.**
- En Período: **PRIMAVERA 2024.**
- En **Tira de materias de inscripción:**
da clic e imprime.



Cambios de grupo e inscripción extemporánea

- Del 29 de enero al 2 de febrero ingresa a:
<https://controlescolar.uaemex.mx/ce/sicde/publico/alumnos/indexLogin.html>
- Teclée el usuario (número de cuenta) y contraseña proporcionados para la inscripción.

Selecciona:

- **Inscripción y Reinscripción.**
- En Plan de estudios: el idioma a cursar.
- En Período de proceso: **PERIODO INSCRIPCIÓN 2024A.**
- El signo +: para desplegar los horarios disponibles.
- Selecciona el grupo al que quieres realizar el cambio y presiona siguiente.
- En la siguiente pantalla selecciona guardar.
Tu cambio quedará realizado.

SEV

SOMOS
UAEMéx

ADMINISTRACIÓN
UNIVERSITARIA
2021 - 2025

15 Años
de la Fundación del Instituto Literario
del Estado de México



Universidad Autónoma
del Estado de México



CONVOCATORIA

Nuevo Ingreso CELe
SEMESTRE 2024-A

Correo institucional

Sólo se tramitará correo institucional para los alumnos que se inscriban en la modalidad online para poder trabajar con la plataforma de Microsoft Teams. Es necesario considerar lo siguiente:

a) Si fuiste alumno universitario y egresaste de licenciatura UAEMéx: tramita cuenta de alumniversitario en <https://alumniversitario.uaemex.mx/correo.php>

Al obtenerla deberás enviar correo a Control Escolar del CELe, controlescolarsele@uaemex.mx, indicando en asunto: **Cuenta Alumniversitario**. En el contenido del correo indicar nombre completo, número de cuenta y correo de alumniversitario.

b) Si egresaste de algún Plantel de la Escuela Preparatoria UAEMéx: Solicita la reactivación de tu cuenta en <https://forms.office.com/r/YAtE1j6b72>

c) Si nunca has sido alumno UAEMéx, el CELe tramitará tu cuenta institucional, misma que se te enviará vía correo electrónico a partir de la segunda semana de clases.

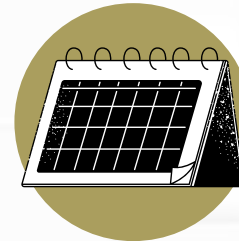

Inicio de clases

- Grupos entre semana: a partir del lunes 19 de febrero del 2024
- Grupos de viernes: 23 de febrero del 2024
- Grupos sabatinos: 24 de febrero del 2024

Espacios académicos del CELe Toluca

CELe Ciudad Universitaria (CU)

Cerro de Coatepec s/n, Toluca, Estado de México
Tel. 722 2 15 18 60

CELe Flor de María Reyes de Molina (FMRM)

Rafael M. Hidalgo, esq. Matamoros, Toluca, Estado de México
Tel. 722 2 12 07 03

CELe UAEMéx

@CELeUAEM

celeuaem

cele@uaemex.mx

ATENTAMENTE

PATRIA, CIENCIA Y TRABAJO

"2023, Conmemoración de los 195 Años
de la Fundación del Instituto Literario del Estado de México"

Noviembre 2023



SEV

SOMOS
UAEMéx

ADMINISTRACIÓN
UNIVERSITARIA
2021 - 2025

195 Años
de la Fundación del Instituto Literario
del Estado de México



Universidad Autónoma
del Estado de México



CONVOCATORIA

Reinscripción CELe

SEMESTRE 2024-A

SEV

SOMOS
UAEMéx

ADMINISTRACIÓN
UNIVERSITARIA
2021 - 2025

15 Años
de la Fundación del Instituto Literario
del Estado de México



Universidad Autónoma
del Estado de México



CONVOCATORIA

Reinscripción CELe

SEMESTRE 2024-A

Dirigida a Alumnos del CELe que

- Cursaron el semestre 2023B o en algún momento estudiaron en el CELe.
- Se registraron, pero no cursaron y desean incorporarse.
- Desean agregar o cambiar un idioma o cambiar de extensión.

Idiomas: inglés, francés, alemán, italiano, japonés, portugués, ruso, náhuatl, otomí y chino mandarín.

****Los cursos se abrirán sólo si cuentan con el mínimo de alumnos requerido.****

Modalidades: A distancia, Semipresencial, Presencial, Online.

El tiempo de clase para todas las modalidades es de **5 horas a la semana.**

Para las modalidades online, semipresencial o a distancia, es necesario contar con **equipo de cómputo con acceso a internet**

SEV

**SOMOS
UAEMéx**

ADMINISTRACIÓN
UNIVERSITARIA
2021 - 2025

105 Años
de la Fundación del Instituto Literario
del Estado de México



Universidad Autónoma
del Estado de México



CONVOCATORIA

Reinscripción CELe

SEMESTRE 2024-A

Modalidades de estudio:

- **A Distancia:** *Sólo para el idioma inglés.* Modalidad de **aprendizaje autónomo** a través de una **plataforma digital y videoconferencia**. El alumno gestiona su tiempo para realizar las actividades que el docente administra y guía en la plataforma. La videoconferencia es semanal, en tiempo real, en el horario que se acuerde al inicio del curso.
- **Semipresencial:** *Sólo para el idioma inglés.* Modalidad de **aprendizaje autónomo** a través de una **plataforma digital y clase presencial**. El alumno gestiona su tiempo para realizar las actividades que el docente administra y guía en la plataforma. La clase presencial es semanal, en horario sabatino de 7:00 a 9:00 h, en las instalaciones del CELe.
- **Presencial:** *Todos los idiomas.* Las clases se imparten en las instalaciones del CELe, en el horario elegido.
- **Online:** *Todos los idiomas.* Las clases se imparten a través de una plataforma de videoconferencia, en el horario elegido.

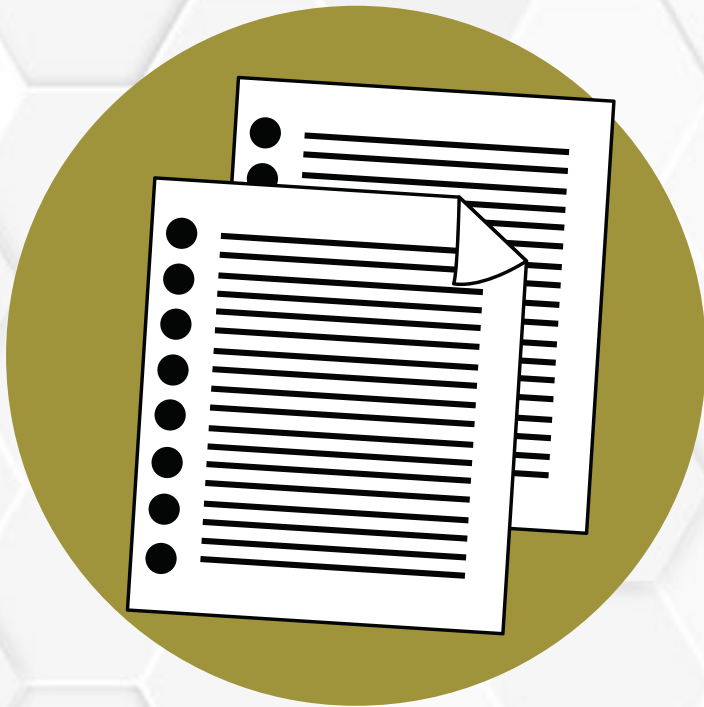

SEV

SOMOS
UAEMéx

ADMINISTRACIÓN
UNIVERSITARIA
2021 - 2025

15 Años
de la Fundación del Instituto Literario
del Estado de México



Universidad Autónoma
del Estado de México



CONVOCATORIA

Reinscripción CELe

SEMESTRE 2024-A

Procedimiento de reinscripción

De los siguientes tres procedimientos (A, B, C) realiza el que corresponda a tu situación e intereses:

A

Estudiaste en el CELe
el semestre anterior.



1

- I. Alumnos que deseen cursar en alguna de las Extensiones UAEMéx podrán registrarse **del 8 al 16 de enero**. Para ello sigue las indicaciones a partir del paso 2.
- II. Alumnos que deseen cursar en alguna de las sedes de Toluca: **El 15 de diciembre** recibirás en tu correo la fecha de reinscripción, la cual se asignará considerando las calificaciones del primer parcial del semestre 2023B. Sólo se indicará el idioma, el día y hora en que deberás reinscribirte.

IMPORTANTE: Sólo podrás reinscribirte en la fecha y hora asignadas.

2

Registra el idioma.

En el día y horario indicados, en la página <https://controlescolar.uaemex.mx> Ingresar a:

- Portal de alumnos.
- Centro de Enseñanza de Lenguas
- SICDE
- Ingresar al sistema con tu usuario y contraseña

Una vez en el SICDE, selecciona:

- a) Inscripción Reinscripción.
- b) En Plan de estudios: **el idioma a cursar**.
- c) En Periodo de proceso: **PERIODO INSCRIPCION 2024A**.
- d) El signo +: para desplegar los horarios disponibles.
- e) Elige el (los) **idioma(s), grupo, horario**.

NOTA: Únicamente estarán disponibles los horarios que indica el sistema. Si ninguno responde a tus necesidades, **NO ELIJAS GRUPO**, ya que una vez pagado el recibo de reinscripción **NO HABRÁ DEVOLUCIÓN**.

3

Genera la referencia de reinscripción que te corresponda
(Ver INFORMACIÓN REFERENTE A LOS PAGOS).

- En caso de que requieras referencia de alumno UAEMéx y tu número de cuenta del CELe sea diferente al de la UAEMéx, solicita la unificación **antes del 30 de noviembre** en la liga <https://forms.office.com/r/QHKeWJxKOF> a fin de que no se presenten contratiempos para generar referencia de pago de alumno UAEMéx.
- Efectúa los pagos correspondientes a más tardar en la fecha de vencimiento de tu referencia o realiza el trámite de exención de pago, de lo contrario, perderás el lugar en el grupo elegido.

4

Imprime tu **TIRA DE MATERIAS con código QR** y preséntala al profesor el primer día de clases.

SEV

**SOMOS
UAEMéx**

ADMINISTRACIÓN
UNIVERSITARIA
2021 - 2025

105 Años
de la Fundación del Instituto Literario
del Estado de México



Universidad Autónoma
del Estado de México



CONVOCATORIA

Reinscripción CELe

SEMESTRE 2024-A

B

- Dejaste de estudiar hace menos de un año
- Te registraste pero no cursaste
- Quieres:
 - Agregar un idioma empezando desde primer nivel
 - Reiniciar desde primer nivel
 - Hacer cambio de extensión

1

Regístrate en la liga <https://forms.office.com/r/vEV9dEc9d2> la cual estará disponible a partir de la emisión de la convocatoria y **hasta el 7 de diciembre del 2023.**

2

Sigue las instrucciones del procedimiento **A. Estudiaste en CELe el semestre anterior, a partir del paso 2.**

C

- Dejaste de estudiar más de un año
- Consideras aprender un idioma nuevo y requieres hacer examen de ubicación

1

Regístrate en la liga <https://forms.office.com/r/vEV9dEc9d2> antes del 7 de diciembre del 2023.

2

Presenta el examen en línea el 14 o 15 de diciembre.

Para ello, ingresa a la página <http://moodle.uaemex.mx/> con el usuario y contraseña que recibirás en tu correo a más tardar el 13 de enero.

- Considera 120 minutos para la evaluación de cada idioma seleccionado.
- Para resolver cualquier duda relacionada con el examen, comunícate al 722 226 21 60 de 8:00 a 19:00 h. los días del examen. No se atenderán aclaraciones en fechas posteriores.
- En caso de no presentar el examen, no podrás inscribirte.

3

A más tardar el 19 de diciembre se te enviará a tu correo el nivel al que debes reinscribirte y la fecha de inscripción.

IMPORTANTE: Sólo podrás inscribirte en la fecha y hora asignadas.

4

Sigue las instrucciones del procedimiento A. Estudiaste en CELe el semestre anterior, a partir del paso 2.

SEV

**SOMOS
UAEMéx**

ADMINISTRACIÓN
UNIVERSITARIA
2021 - 2025

105 Años
de la Fundación del Instituto Literario
del Estado de México



Universidad Autónoma
del Estado de México



CONVOCATORIA

Reinscripción CELe

SEMESTRE 2024-A

Información referente a los pagos

Si estás inscrito en alguna Facultad, Plantel de la Escuela Preparatoria, Centro Universitario o Unidad Académica Profesional de la UAEMéx, **podrás generar referencia de alumno UAEMéx al momento de inscribirte** acorde a las siguientes condiciones:

1. Que tu número de cuenta del CELe sea el mismo que tienes en tu espacio académico.
2. Que te hayas inscrito en tu Espacio Académico UAEMéx, al menos 24 horas antes de inscribirte al CELe. Aún cuando no hayas pagado la inscripción a tu espacio académico, podrás generar tu referencia con cuota de alumno UAEMéx del CELe. Sin embargo, después validaremos que hayas realizado dicho pago.

Si tu número de cuenta del CELe no es el mismo que el de tu espacio académico UAEMéx o perteneces a alguna instancia con convenio como la “Universidad Politécnica del Valle de Toluca” o la “Universidad Digital del Estado de México,” ingresa a la liga

<https://forms.office.com/r/xxzTcQYycn>

para aplicar la tarifa de alumno UAEMéx.

Esta liga estará disponible desde que inicien las inscripciones hasta el 31 de enero. Recibirás correo electrónico con la referencia de pago correspondiente a más tardar el 2 de febrero. En caso de no solicitar dicha tarifa por este medio, tendrás que pagar la cuota de público en general debido a que no habrá cambio de referencia en ventanilla.

NOTA: Si eliges la referencia de alumno UAEMéx sin ser acreedor a este descuento, posteriormente se te enviará recibo por la diferencia y en caso de no pagarlo, causarás baja.

En caso de efectuar el pago por SPEI, realiza transferencia a la cuenta 021180550300002982, colocando en concepto de pago los 27 dígitos de la línea de captura. Si la transferencia se realiza desde un banco distinto a HSBC, el depósito se verá reflejado hasta el día hábil siguiente. Por lo anterior, es importante hacerlo con anticipación para evitar que sea rechazado. Verifica en el estado de cuenta que la transacción se haya efectuado adecuadamente.

La referencia de depósito es individual e intransferible.

Se podrá solicitar devoluciones de pago solamente en caso de cierre de grupos por falta de quórum y se tendrá hasta un mes posterior al inicio de clases para entregar la documentación necesaria para realizar dicho trámite.

El banco reportará el pago automáticamente a la UAEMéx, por lo que no es necesario llevar el comprobante al CELe. Deberás conservarlo para cualquier aclaración. Sólo se aceptarán pagos realizados en la institución bancaria autorizada para tal efecto.

Si requieres factura electrónica, antes de pagar solicita informes a los teléfonos:

722 226 11 30 o 722 226 11 61 ext. 2003 o 2005.

NOTA: Sin excepción alguna, la UAEMéx no autorizará prórrogas para el pago de inscripción.

SEV

**SOMOS
UAEMéx**

ADMINISTRACIÓN
UNIVERSITARIA
2021 - 2025

105 Años
de la Fundación del Instituto Literario
del Estado de México



Universidad Autónoma
del Estado de México



CONVOCATORIA

Reinscripción CELe

SEMESTRE 2024-A

Información referente a los pagos

COSTOS

PREINSCRIPCIÓN

Todos los alumnos por única vez al ingresar al CELe (aun cuando hagan trámite de exención), o si reingresan después de un año de no ser alumno.

\$450.00

INSCRIPCIÓN

Público en general, ex alumnos de la UAEMéx, alumnos irregulares en el CELe y alumnos de escuelas incorporadas.

\$ 3,000.00

Alumnos inscritos en alguna Facultad, Plantel de la Escuela Preparatoria, Centro Universitario o Unidad Académica Profesional de la UAEMéx.
Alumnos inscritos en la Universidad Politécnica del Valle de Toluca o Universidad Digital del Estado de México: Para la obtención de esta cuota deberás solicitarla en la liga <https://forms.office.com/r/xxzTcQYycn>

\$ 1,700.00 el primer idioma

**\$ 3,000.00 a partir
del segundo idioma**

Exento de pago

Personal sindicalizado afiliado a FAAPUAEM y SUTESUAEM

Genera la referencia de público en general de \$3,000.00, llena el siguiente formulario <https://forms.office.com/r/7rg7SPZu3E> para no ser dado de baja, posteriormente a partir del 1 de febrero realiza tu trámite según lo que indique el Departamento de Becas de la Dirección de Servicios al Universitario de la UAEMéx registrando solicitud en: <http://becas.uaemex.mx/>

Cambio de grupo fuera de las fechas establecidas.

\$300.00

SEV

**SOMOS
UAEMéx**

ADMINISTRACIÓN
UNIVERSITARIA
2021 - 2025

105 Años
de la Fundación del Instituto Literario
del Estado de México



Universidad Autónoma
del Estado de México



CONVOCATORIA

Reinscripción CELe

SEMESTRE 2024-A

Impresión de Tira de Materias con código QR

Este será tu comprobante de inscripción. Una vez realizado el depósito, el banco enviará notificación al sistema de Control Escolar y la hoja será **sellada de manera electrónica** por medio de un código QR. **De no contar con este código, el trámite de inscripción no habrá concluido.**

Para imprimir la tira de materias:

- Ingresa a: <https://controlescolar.uaemex.mx>
- Apartado: **Portal de alumnos**
- **Centro de Enseñanza de Lenguas,**
- Ingresa al sistema con tu usuario y contraseña de SICDE

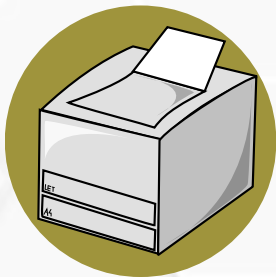

Selecciona:

- En opciones del portal: **Análisis por ciclo.**
- En Plan de estudios: **el idioma.**
- En Período: **PRIMAVERA 2024.**
- En **Tira de materias de inscripción:** da clic e imprime.

Cambios de grupo e inscripción extemporánea

- Del 29 de enero al 2 de febrero ingresa a: <https://controlescolar.uaemex.mx/ce/sicde/publico/alumnos/indexLogin.html>
- Teclea el usuario y contraseña de SICDE

Selecciona:

· **Inscripción y Reinscripción.**

- En Plan de estudios: el idioma a cursar.
 - En Período de proceso: PERIODO INSCRIPCION 2024A.
 - El signo +: para desplegar los horarios disponibles.
 - Selecciona el grupo al que quieres realizar el cambio y presiona siguiente.
 - En la siguiente pantalla selecciona guardar.
- Tu cambio quedará realizado.

En caso de que requieras cambio de idioma o de extensión:

1. **Alumno de Toluca:**

Solicítalo en ventanilla de Control Escolar en el CELe CU. Si no te puedes presentar físicamente, envía correo a controlescolarsele@uaemex.mx indicando como asunto "**Solicitud de cambio**" y en el cuerpo del correo indicar: nombre completo, número de cuenta del CELe, teléfono, idioma solicitado, opciones de horario, modalidad (presencial u online) y sede. Por este mismo medio se te responderá a más tardar en 4 días hábiles.

2. **Alumno de extensiones:**

Ponte en contacto con el coordinador de tu extensión y solicítale tu cambio. Si no identificas a tu coordinador, envía correo a controlescolarsele@uaemex.mx indicando como asunto "**Solicitud de cambio**" y en el cuerpo de correo indicar: nombre completo, número de cuenta del CELe, teléfono, idioma solicitado, opciones de horario, modalidad (presencial u online) y sede. Por este mismo medio se te responderá a más tardar en 4 días hábiles.

SEV

SOMOS
UAEMéx

ADMINISTRACIÓN
UNIVERSITARIA
2021 - 2025

15 Años
de la Fundación del Instituto Literario
del Estado de México



Universidad Autónoma
del Estado de México



CONVOCATORIA

Reinscripción CELe

SEMESTRE 2024-A

Correo institucional

Sólo se tramitará correo institucional para los alumnos que se inscriban en la modalidad online para poder trabajar con la plataforma de Microsoft Teams. Es necesario considerar lo siguiente:

a) Si fuiste alumno universitario y egresaste de licenciatura UAEMéx: tramita cuenta de alumniversitario en <https://alumniversitario.uaemex.mx/correo.php>

Al obtenerla deberás enviar correo a Control Escolar del CELe, controlescolarcele@uaemex.mx, indicando en asunto: **Cuenta Alumniversitario**. En el contenido del correo indicar nombre completo, número de cuenta y correo de alumniversitario.

b) Si egresaste de algún Plantel de la Escuela Preparatoria UAEMéx: Solicita la reactivación de tu cuenta en <https://forms.office.com/r/YAtE1j6b72>

c) Si nunca has sido alumno UAEMéx, el CELe tramitará tu cuenta institucional, misma que se te enviará vía correo electrónico a partir de la segunda semana de clases.



Trayectorias académicas

- Del 8 al 12 de enero podrás consultar calificaciones o emitir tu trayectoria de manera gratuita en el sistema de Control Escolar (SICDE) ingresando a la liga <http://cutt.ly/1TYHF3D>

- Teclea el usuario y contraseña de SICDE.

Selecciona:

- Trayectorias académicas.
- El idioma del que requieres tu trayectoria.
- La opción imprimir.

NOTA: Para solicitar la trayectoria después de las fechas indicadas:

Ingresar a SICDE <http://cutt.ly/1TYHF3D>

Teclea el usuario y contraseña de SICDE.

• Selecciona:

- En Referencias: Trayectoria académica
- En Plan de estudios: el idioma del que requieres trayectoria.
- La opción imprimir

- Una vez que pagues tu referencia por \$100.00 en el banco, envía un correo a controlescolarcele@uaemex.mx indicando en el asunto, "Solicitud de trayectoria", y en el cuerpo del correo, nombre y número de cuenta.

A más tardar en 48 h. hábiles te enviaremos tu trayectoria.

SEV

SOMOS
UAEMéx

ADMINISTRACIÓN
UNIVERSITARIA
2021 - 2025

105 Años
de la Fundación del Instituto Literario
del Estado de México



Universidad Autónoma
del Estado de México



CONVOCATORIA

Reinscripción CELe

SEMESTRE 2024-A

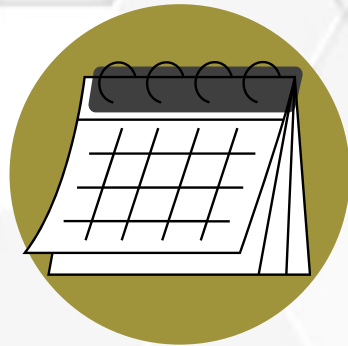

Inicio de clases

- **Grupos entre semana:
a partir del lunes 19 de
febrero del 2024**
- **Grupos de viernes:
23 de febrero del 2024**
- **Grupos sabatinos:
24 de febrero del 2024**

Espacios académicos del CELe Toluca

📍 CELe Ciudad Universitaria (CU)

Cerro de Coatepec s/n, Toluca, Estado de México
Tel. 722 2 15 18 60

📍 CELe Flor de María Reyes de Molina (FMRM)

Rafael M. Hidalgo, esq. Matamoros, Toluca, Estado de México
Tel. 722 2 12 07 03

📘 CELe UAEMex

🐦 @CELeUAEM

📷 celeuaem

✉ cele@uaemex.mx

ATENTAMENTE

PATRIA, CIENCIA Y TRABAJO

"2023, Conmemoración de los 195 Años
de la Fundación del Instituto Literario del Estado de México"

Noviembre, 2023

SEV

SOMOS
UAEMéx

ADMINISTRACIÓN
UNIVERSITARIA
2021 - 2025

195 Años
de la Fundación del Instituto Literario
del Estado de México